

11. EXPOSICIONES

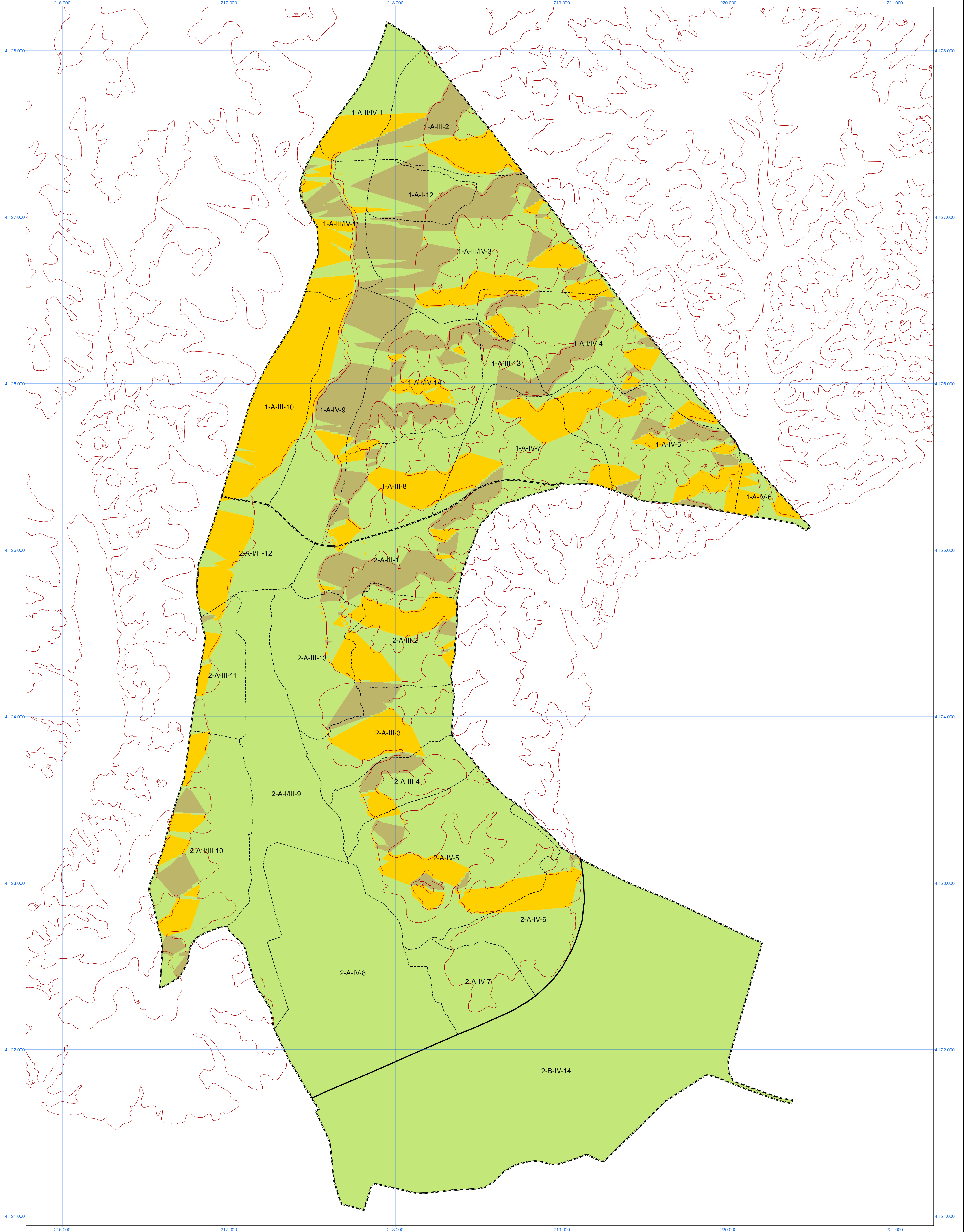

**LEYENDA**

**DIVISIÓN DASOCRÁTICA**  
 Representación cartográfica  
 - Límite del Monte  
 - Límite de Cuartel  
 - Límite de Cantón

**BASE CARTOGRÁFICA**  
 Curvas de nivel-cota  
 10  
 La base cartográfica ha sido editada por el Instituto de Cartografía de Andalucía dependiente de la Dirección General de Ordenación del Territorio y Urbanismo de la Consejería Pública y Transportes de la Junta de Andalucía.

**EXPOSICIONES**  
 Indiferente (67.5°-90°; 247.5°-270°; llano)  
 Solana (90°-247.5°)  
 Umbria (0°-67.5°; 270°-360°)

**Etiqueta**  
 I-B-I-2  
 Sección-Cuartel-Tramo-Cantón  
 I REGENERACIÓN  
 II PREPARACIÓN  
 III MEJORA  
 IV NO PERTENECE A NINGÚN TRAMO

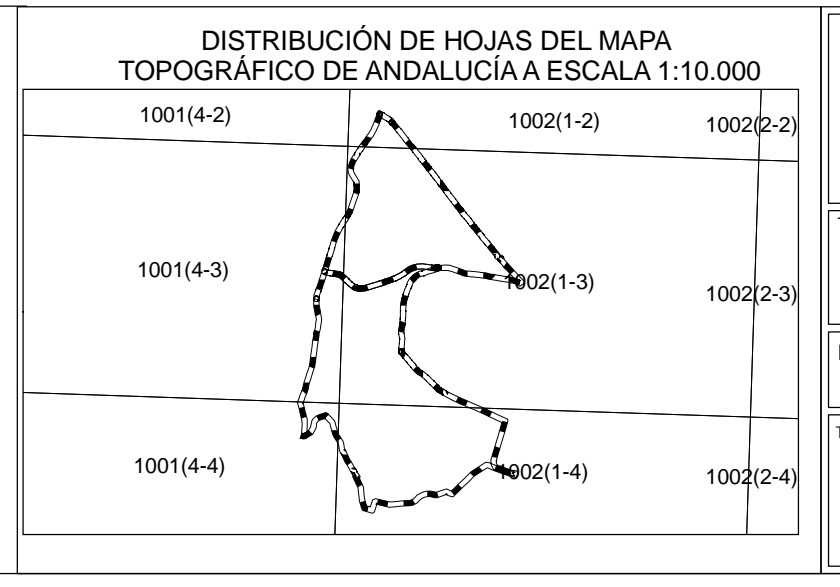

**Consejería de Medio Ambiente**  
**DIRECCIÓN GENERAL DE GESTIÓN DEL MEDIO NATURAL**  
 Servicio de Gestión Forestal Sostenible

**TÍTULO**  
 11. EXPOSICIONES

**ESCALA**  
 1:10.000  
 0 125 250 500 m

**TÉCNICO REDACTOR DEL PROYECTO:**  
 Ingeniero de Montes

**CARTOGRAFÍA/ELABORACIÓN**  
 I.Forestal. Experto en SIG

Foto: Natalia Bernal Capullo, AGRESTA, S. COOP. Foto: David Lasaola Sánchez, AGRESTA, S. COOP.

**PROYECTO**  
 PROYECTO DE ORDENACIÓN DE 'LOS MONTES' (SE-50007-CCAY) Y LA 'DEHESA DE ABAJO' (SE-50006-CCAY). PROVINCIA DE SEVILLA

**FECHA**  
 MARZO 2008

**CONSEJERÍA DE MEDIO AMBIENTE**  
**16 SEP 2009**  
**SUPERVISADO**