



Consejería de Medio Ambiente
DIRECCIÓN GENERAL DE GESTIÓN DEL MEDIO NATURAL
Servicio de Gestión Forestal Sostenible

PROYECTO DE ORDENACIÓN DE "LOS MONTES" (SE-50007-CCAY) Y LA "DEHESA DE ABAJO" (SE-50006-CCAY). PROVINCIA DE SEVILLA

Ordenación de Montes



1. SITUACIÓN DEL MONTE

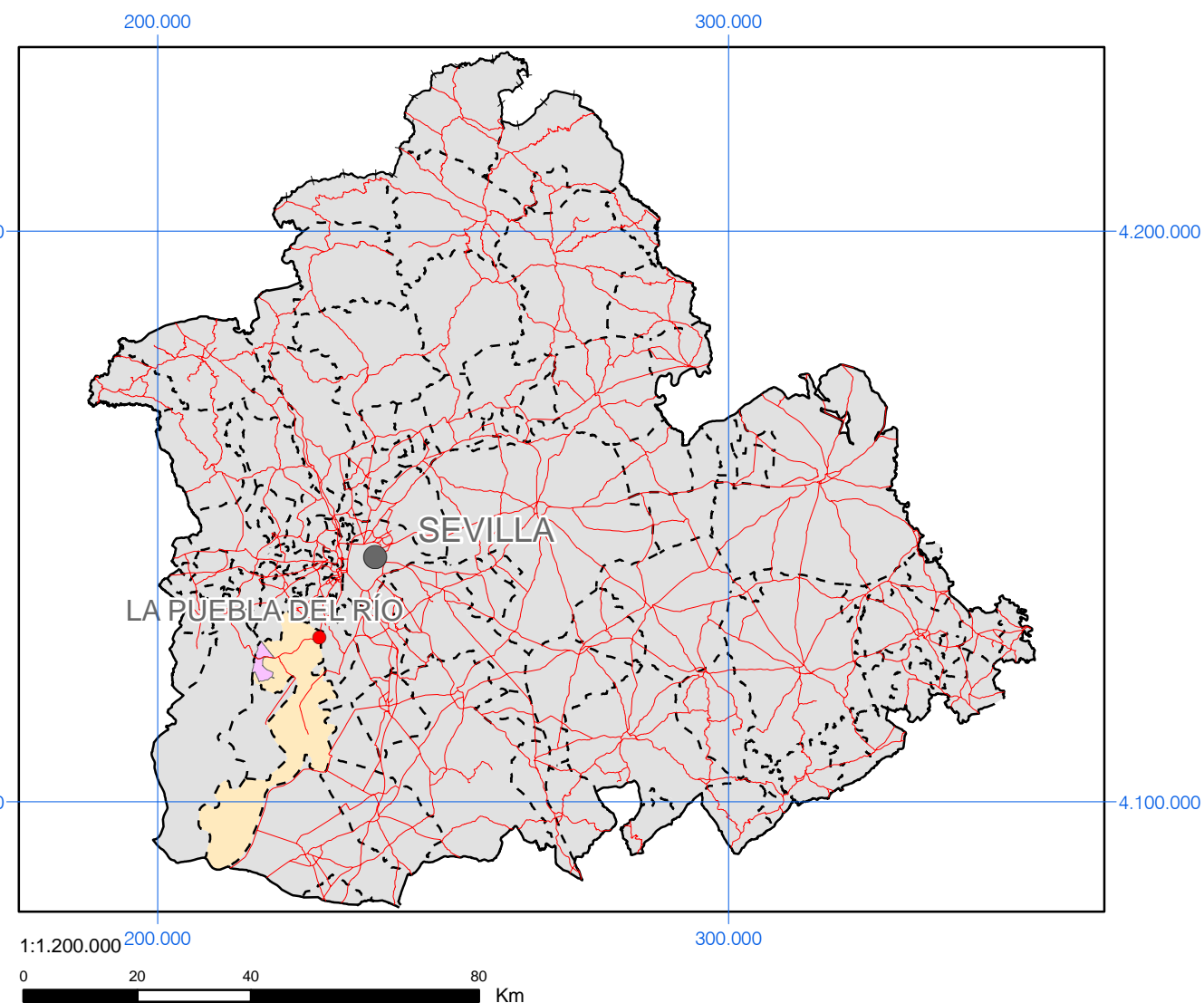
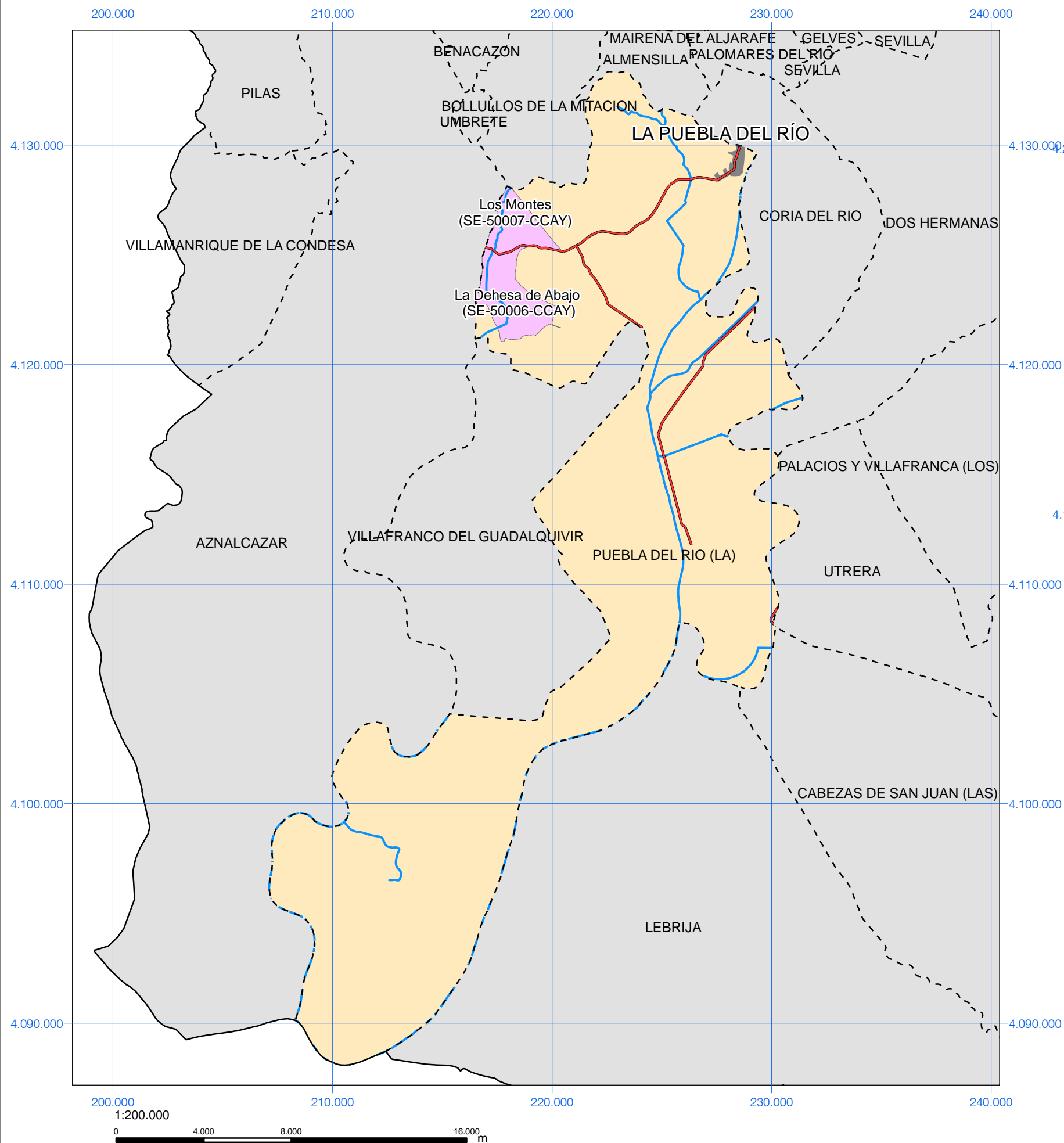

LEYENDA

- | | |
|------------------------|------------------------------------|
| — Límite provincial | — Red hidrográfica |
| - - - Límite municipal | — Red de carreteras |
| ■ Núcleo urbano | ■ Monte propiedad del Ayuntamiento |
| ■ Provincia | ● Sevilla |
| ■ Término municipal | ● La Puebla del Río |



Consejería de Medio Ambiente
DIRECCIÓN GENERAL DE GESTIÓN DEL MEDIO NATURAL
Servicio de Gestión Forestal Sostenible

PROYECTO
PROYECTO DE ORDENACIÓN DE "LOS MONTES" (SE-50007-CCAY) Y LA "DEHESA DE ABAJO" (SE-50006-CCAY). PROVINCIA DE SEVILLA

TÍTULO
1. SITUACIÓN DEL MONTE

ESCALA
VARIAS

TÉCNICO REDACTOR DEL PROYECTO:
Ingeniera de Montes

CARTOGRAFÍA/DELINIEACIÓN
I.T.Forestal. Experto en SIG.

Fdo.: Natalia Bernal Caputto, AGRESTA, S.COOP.

Fdo.: David Lasala Sánchez, AGRESTA, S. COOP.

FECHA
MARZO 2008

16 SEP 2009

SUPERVISADO